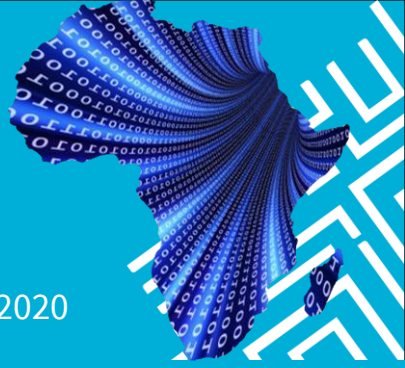

N°4 / Juni 2020

Ein monatlicher Newsletter von Africa 4.0 — unterstützt vom Social Impact Lab Bonn

IM FOCUS

600 Teilnehmer beim Start

Vorgestern, am 15.06.2020, wurde der erste Zukunftsimpuls vom Projekt "Africa 4.0" an ca. 600 Teilnehmer in Ghana gesendet. Damit hat die Testphase erfolgreich begonnen.

Studierende, Hochschulabsolventen und weitere junge Menschen in Ghana bilden die Testgruppe

Seit wenigen Wochen können sich Studierende, Hochschulabsolventen und weitere junge Menschen in Ghana bei Africa 4.0 anmelden. Gestern, zum Start der Testphase, lagen fast 600 Anmeldungen vor. Damit kann in den kommenden Wochen getestet werden:

- welche Zukunftsimpulse auf eine große Resonanz stoßen,
- welche qualitativen Aussagen aufgrund der Kommentare getroffen werden können und
- Unternehmen, die sich für die Markterschließung in Ghana interessieren, können besser verstehen wie Africa 4.0, als ersten Schritt eines größeren Prozesses, das Marktpotential für technische Lösungen erfasst.

Die Testphase endet am 31. Juli.

Sehr hoher Anteil an weiblichen Teilnehmern

Ob sich der Trend verstetigt lässt sich nach einem Tag nicht abschätzen, dennoch ist zum jetzigen Zeitpunkt zu konstatieren, dass der Anteil der Frauen unter den registrierten Personen, weit über 50% beträgt. Das ist ein gutes Zeichen, was mittlerweile jeder-Mann wissen sollte 😉.

Asphalt recycling with PET bottles

The American company TechniSoil Industrial is currently recycling a street in Los Angeles. To do so, it is using the existing asphalt and making it more durable through the addition of used plastic bottles. The method is based on new synthetic binders that mix and harden the components. The process can be completed on site. The system uses a machine called a "recycling train" that grinds up the top layer of asphalt, then crushes it to a specific size, and finally mixes it with liquid plastic. The recycled PET plastic replaces the bitumen normally used.

How do you like this impulse?

😊 😐 ☹️

Der erste Zukunftsimpuls, der am 15.06. an die Testgruppe gesendet wurde

Zusammenarbeit mit National Service Scheme (NSS) Ghana

Die Zahl der Anmeldungen wird wahrscheinlich schon sehr bald stark ansteigen, sobald das National Service Scheme (NSS) mit Africa 4.0 zusammenarbeitet. Der entsprechende „Letter of Intent" ist am 10.06.2020 bei Africa 4.0 eingegangen. Das NSS ist ein Programm der ghanaischen Regierung, das den Auftrag hat, einen Pool qualifizierter Arbeitskräfte einzusetzen, die in erster Linie aus tertiären Einrichtungen stammen, um die Entwicklungsbemühungen sowohl des öffentlichen als auch des privaten Sektors in Ghana zu unterstützen.

Positive Reaktionen aus Ghana

Eine der ersten aber richtungsweisenden Kommentare aus Ghana kam über LinkedIn von Matthew Kwabena Adeyanju, Director - Operations at Coastal Network Consortium, Sekondi Takoradi Chamber of Commerce & Industry: „Glad to witness the fulfilment of our discussion on Platform 3L (Africa 4.0) project in Ghana that support hundreds of young Ghanaians to start their own businesses. Connecting the startups with companies mainly from Germany but other countries as well for the benefit of both parties. Congratulations."

In dieser Ausgabe:

Bisher haben sich ca. 600 Personen angemeldet

Africa 4.0 strebt die Zusammenarbeit mit dem NSS in Ghana an.

Positive Reaktion aus Ghana

STCCI Sekondi-Takoradi Chamber of Commerce & Industry
Your Business Source ■ Your Business Partner ■ Your Business Voice